

# PROCEDURA DI INSERIMENTO FIRMA PRESENZA NELLE ORE DI SUPPLENZA IN ASSENZA DI MATERIA/CATTEDRA VACANTE:

ACCEDERE AL PROPRIO REGISTRO, CLICCARE SULLA CASELLA CLASSI E DESELEZIONARE FLAG VERDE E SELEZIONARE LA CLASSE INTERESSATA- fig.sotto

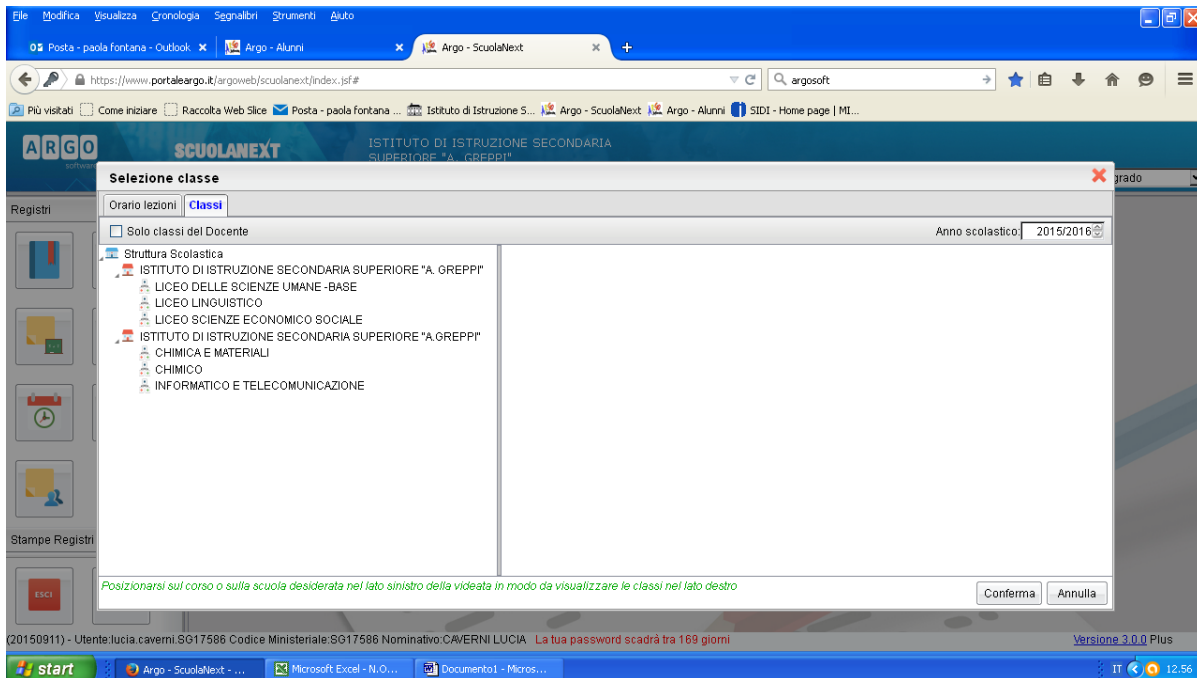

APERTA LA PAGINA DEL REGISTRO OCCORRE CLICCARE SULL'ORA IN CUI INSERIRE LA SUPPLENZA E SUCCESSIVAMENTE CLICCARE SUL TASTO INSERISCI LEZIONE PER ORA SELEZIONATA (primo tasto sotto la scritta Giornale) fig.sotto

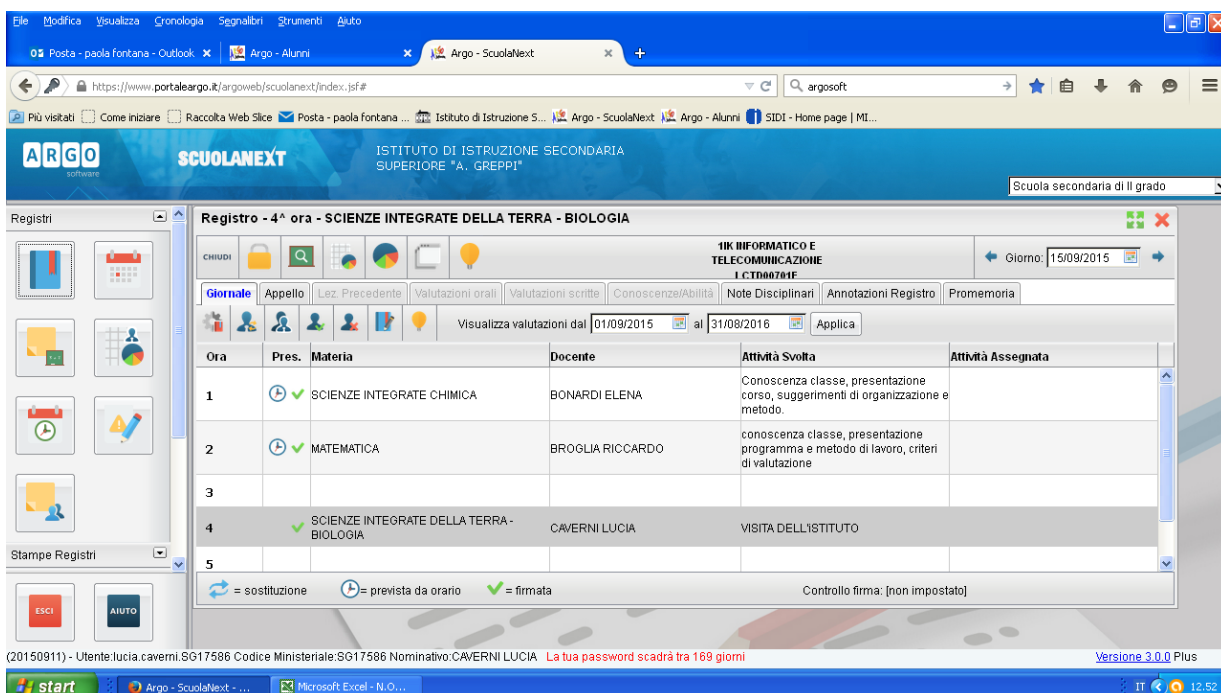

# INSERIRE LA MATERIA CONFERMARE E PROCEDERE ALLA FIRMA

The screenshot displays the ScuolaNext web application interface. At the top, the browser address bar shows the URL <https://www.portaleargo.it/argoweb/scuolanext/index.jsf#>. The application header includes the ARGO logo, the text "SCUOLANEXT", and "ISTITUTO DI ISTRUZIONE SECONDARIA SUPERIORE 'A. GREPPI'". A dropdown menu on the right indicates the school level: "Scuola secondaria di II grado".

The main content area is titled "Registro - 3ª ora" and shows a table for lesson registration. The table has columns for "Ora", "Pres.", and "Materia". The first row shows "2" in the "Ora" column, a green checkmark in "Pres.", and "MATEMATICA" in "Materia". A dialog box titled "Scelta materia" is open over the table, prompting the user to "Scegliere la materia da insegnare nell'ora di lezione selezionata". The dialog contains a list of subjects: SCIENZE INTEGRATE FISICA, SCIENZE INTEGRATE CHIMICA, MATEMATICA, SCIENZE MOTORIE E SPORTIVE, RELIGIONE CATTOLICA O ATTIVITA' ALTERNATIVE, INSEGNANTE TECNICO PRATICO TECNOLOGIA, INSEGNANTE TECNICO PRATICO CHIMICA, LINGUA INGLESE, TECNOLOGIE E TECNICHE DI RAPPRESENTAZIONE GRAFICA, DIRITTO ED ECONOMIA, and GEOGRAFIA (D). An "Annulla" button is visible in the dialog.

At the bottom of the application, there is a footer with the text: "(20150911) - Utente:lucia.caverni.SG17586 Codice Ministeriale:SG17586 Nominativo:CAVERNI LUCIA La tua password scadrà tra 169 giorni" and "Versione 3.0.0 Plus". The Windows taskbar at the very bottom shows the Start button, several open applications (Argo - ScuolaNext, Microsoft Excel, Documento1 - Micros...), and the system clock showing "13.08".